

ILUSTRE MUNICIPALIDAD DE RÍO HURTADO



PLAN REGULADOR
COMUNAL DE
RÍO HURTADO

Plano de Zonificación
Localidad de San Pedro Norte
Lamina PRCRH-S03

APROBACIÓN MUNICIPAL

SE CERTIFICA QUE EL PRESENTE PLAN REGULADOR COMUNAL DE RÍO HURTADO, LOCALIDAD DE SAN PEDRO NORTE, HA SIDO APROBADO SEGÚN ACUERDO DE CONCEJO N° _____ DE LA SESIÓN DE FECHA _____ DE LA ILUSTRE MUNICIPALIDAD DE RÍO HURTADO

DIRECTOR DE OBRAS

ALCALDE

SECPLAN

SECRETARIA MUNICIPAL

ARCHIVO EN EL CONSERVADOR DE BIENES RAÍCES DE _____
BAJO EL N° _____ DEL AÑO _____

EVALUACIÓN SECRETARIA REGIONAL
MINISTERIO DE VIVIENDA Y URBANISMO
REGIÓN DE COQUIMBO

INFORME TÉCNICO FAVORABLE N° _____ DE FECHA _____

ARQUITECTO INFORMANTE

ARQUITECTO JEFE DDU

MINISTRO DE FE

SECRETARIO REGIONAL MINISTERIAL
REGIÓN DE COQUIMBO

DIRECTOR
DEL ESTUDIO

ARQUITECTO (A)

CUADRO UBICACIÓN
COMUNA DE RÍO HURTADO

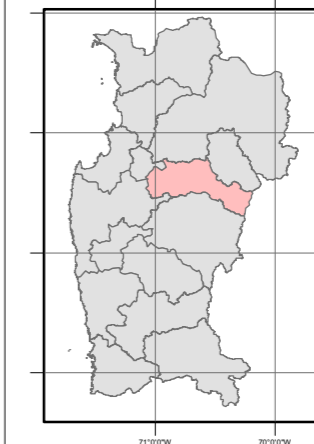

ESQUIZO DE CHILE

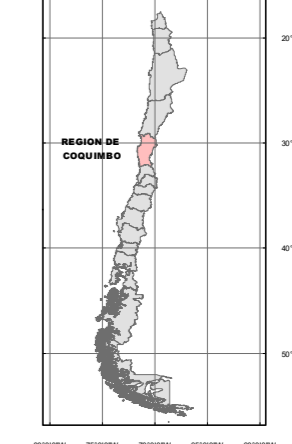

Fuente
Restitución Geosistemas S.A.
Seremi MINVU IV Región,
I. Municipalidad de Río Hurtado
SURPLAN LTDA

Datos Geodésicos
Proyección UTM
Datum WGS84
Huso 19

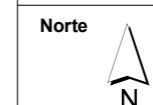

Fecha
Septiembre 2019

Escala
80 40 0 80 m
Escala 1: 5.000

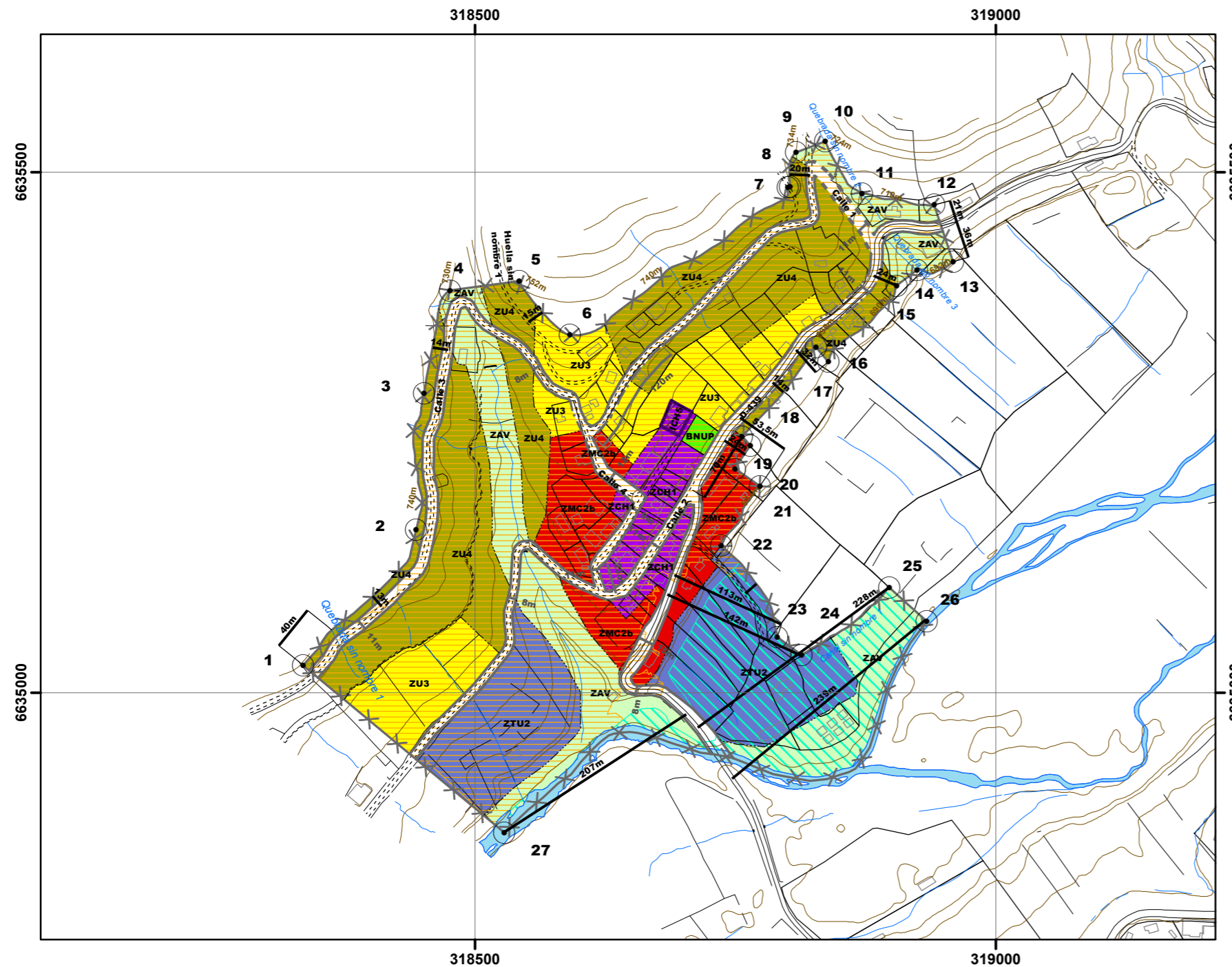

SIMBOLOGIA

BASE

- | | | | |
|--|-------------------------|--------------------|--------------------------------------|
| | Predios | | Bien nacional de uso público
BNUP |
| | Cercos | | Curvas de nivel |
| | Edificación | Hidrografía | |
| | Infraestructura vial | | Cursos de agua |
| | Vialidad pavimentada | | Cuerpos de agua |
| | Vialidad sin pavimentar | | |

PROYECTO PRC

- | | | | |
|--|---------------|--|-----------------------|
| | Límite urbano | | Vértice límite urbano |
| | Cota límite | | Límite zonas |

Vialidad Estructurante

- | | | | |
|--|-----------|--|---------------|
| | Existente | | Apertura |
| | Ensanche | | Cota vialidad |

Zonificación

- | | |
|--|-------------------------------------|
| | Zona area verde, ZAV |
| | Zona conservación histórica 1, ZCH1 |
| | Zona mixta central 2b, ZMC2b |
| | Zona urbana 3, ZU3 |
| | Zona urbana 4, ZU4 |
| | Zona turística 2, ZTU2 |

AREAS RESTRINGIDAS AL DESARROLLO URBANO
Áreas de Riesgo

- | | |
|--|--|
| | AR1, Área riesgo en zonas de inundación por desborde |
| | AR2, Área riesgo en zonas con remoción en masa |

INMUEBLE DE CONSERVACION HISTORICA

- | | |
|--|---------------------------|
| | ICH5 Iglesia de San Pedro |
|--|---------------------------|